HMI Project

Drücker / DEA

User Interface Design for Infrastructure- & Facility-Management

Timeline 3 months
Published 2023

User Interface | User Experience | Infographics
IoT | MES | Web Technology

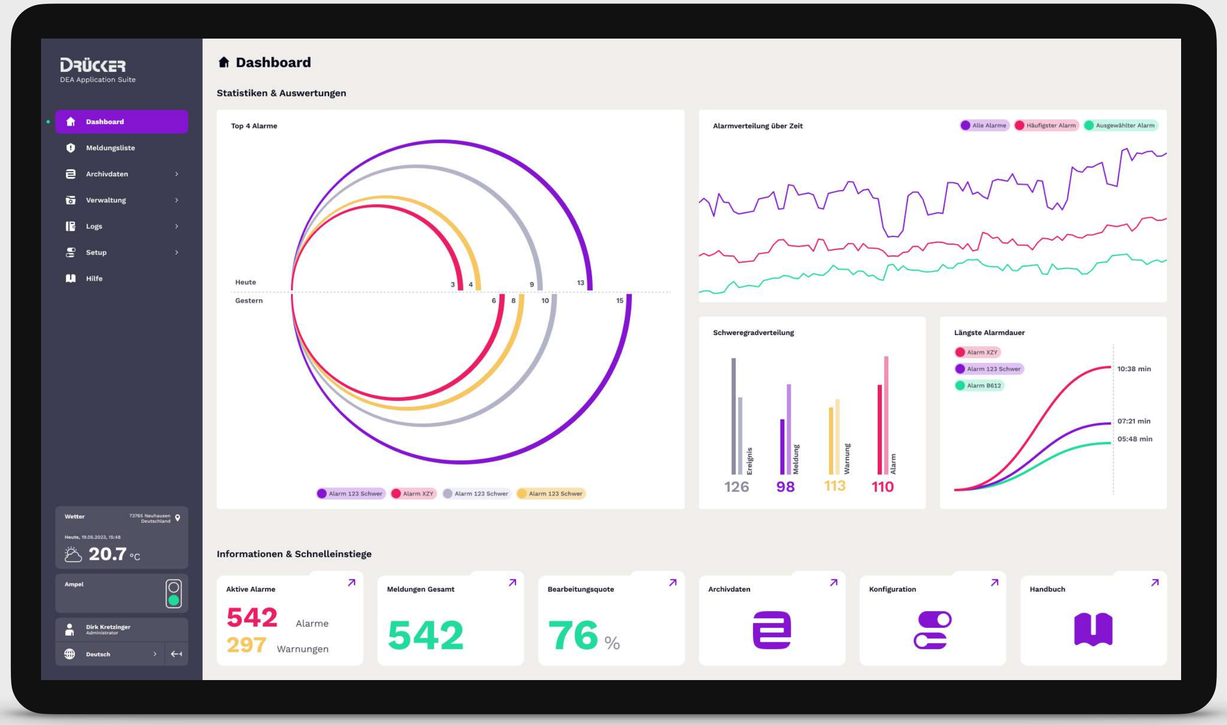

Drücker / Context

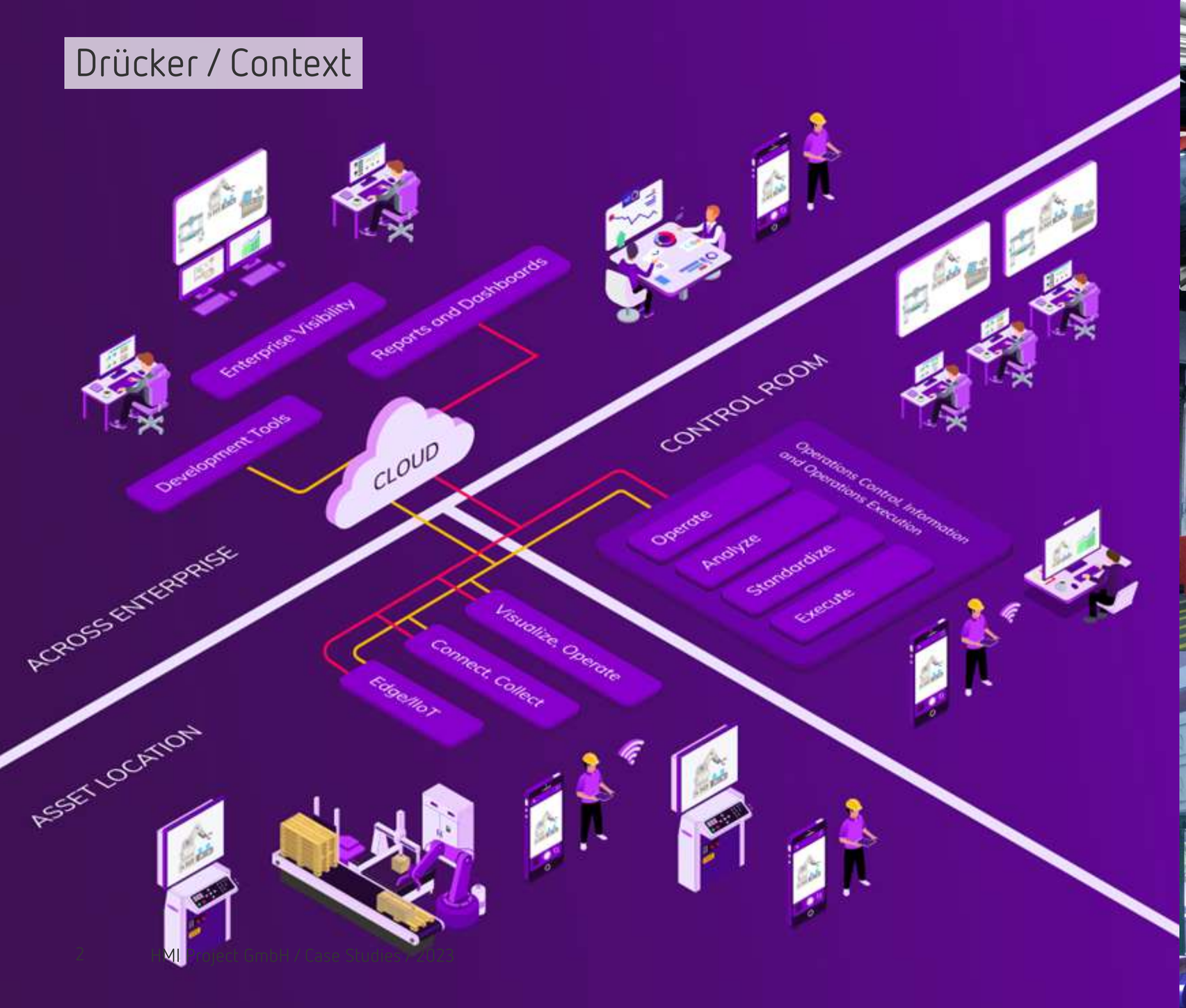

Drücker DEA

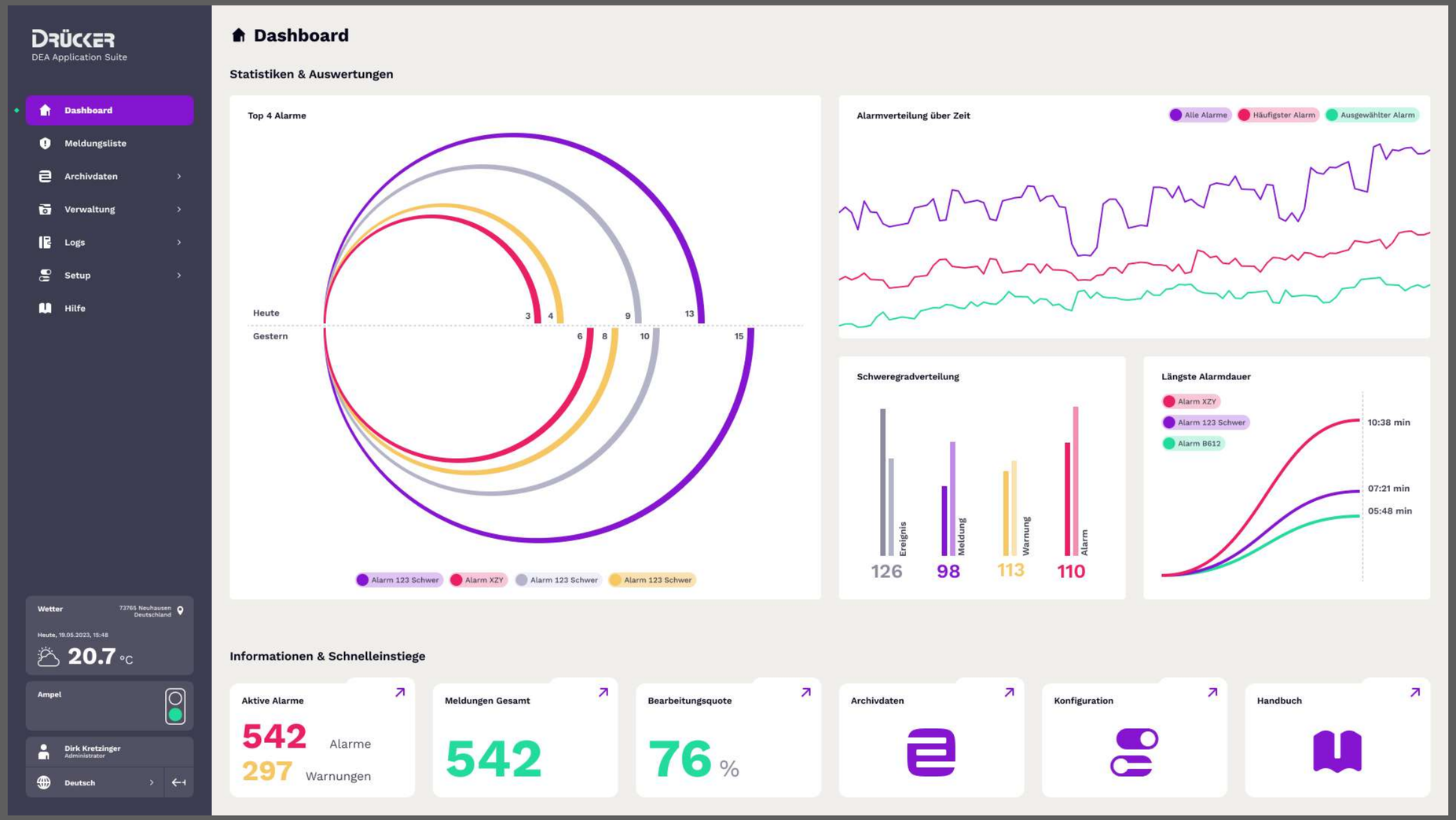
DRÜCKER
DEA Application Suite
Dashboard
Meldungsliste
Archivdaten
Verwaltung
Logs
Setup
Hilfe
Wetter
73765 Neuhausen Deutschland
Heute, 19.05.2023, 15:48
20.7 °C
Ampel
Dirk Kretzinger
Administrator
Deutsch
Dashboard
Statistiken & Auswertungen
Top 4 Alarme
Heute
Gestern
3
4
9
13
6
8
10
15
Alarm 123 Schwer
Alarm XZY
Alarm 123 Schwer
Alarm 123 Schwer
Alarmverteilung über Zeit
Alle Alarme
Häufigster Alarm
Ausgewählter Alarm
Schweregradverteilung
Ereignis
Meldung
Warnung
Alarm
126
98
113
110
Längste Alarmdauer
Alarm XZY
Alarm 123 Schwer
Alarm B612
10:38 min
07:21 min
05:48 min
Informationen & Schnelleinstiege
Aktive Alarme
542 Alarme
297 Warnungen
Meldungen Gesamt
542
Bearbeitungsquote
76 %
Archivdaten
Konfiguration
Handbuch

Drücker DEA

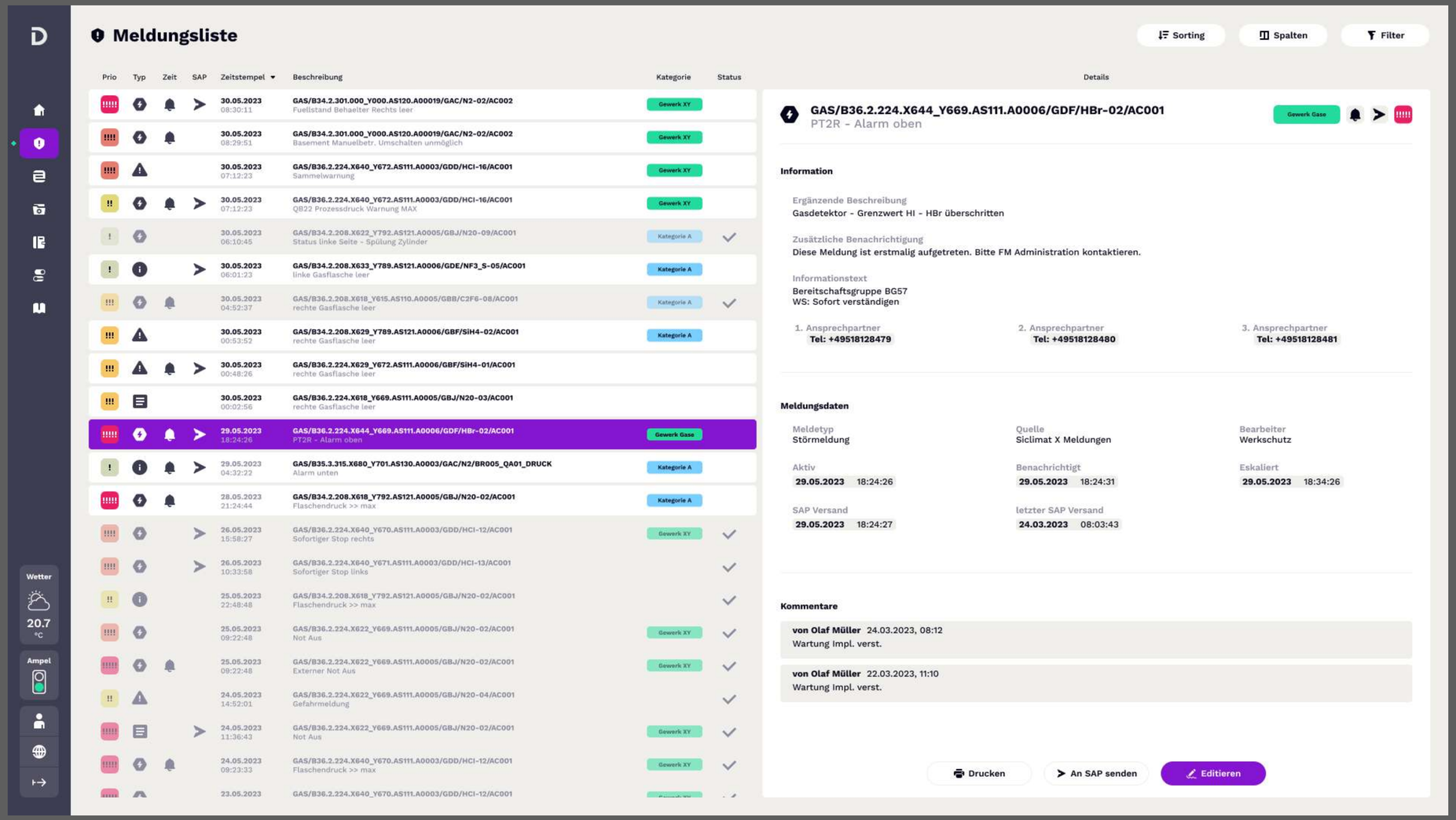
Meldungsliste
Sorting
Spalten
Filter
Prio
Typ
Zeit
SAP
Zeitstempel
Beschreibung
Kategorie
Status
Details
30.05.2023 08:30:11
GAS/B34.2.301.000_Y000.AS120.A00019/GAC/N2-02/AC002
Fuellstand Behaelter Rechts leer
Gewerk XY
30.05.2023 08:29:51
GAS/B34.2.301.000_Y000.AS120.A00019/GAC/N2-02/AC002
Basement Manuelbetr. Umschalten unmöglich
Gewerk XY
30.05.2023 07:12:23
GAS/B36.2.224.X640_Y672.AS111.A0003/GDD/HCI-16/AC001
Sammelwarnung
Gewerk XY
30.05.2023 07:12:23
GAS/B36.2.224.X640_Y672.AS111.A0003/GDD/HCI-16/AC001
QB22 Prozessdruck Warnung MAX
Gewerk XY
30.05.2023 06:10:45
GAS/B34.2.208.X622_Y792.AS121.A0005/GBJ/N20-09/AC001
Status linke Seite - Spülung Zylinder
Kategorie A
30.05.2023 06:01:23
GAS/B34.2.208.X633_Y789.AS121.A0006/GDE/NF3_S-05/AC001
linke Gasflasche leer
Kategorie A
30.05.2023 04:52:37
GAS/B36.2.208.X618_Y615.AS110.A0005/GBB/C2F6-08/AC001
rechte Gasflasche leer
Kategorie A
30.05.2023 00:53:52
GAS/B34.2.208.X629_Y789.AS121.A0006/GBF/SiH4-02/AC001
rechte Gasflasche leer
Kategorie A
30.05.2023 00:48:26
GAS/B36.2.224.X629_Y672.AS111.A0006/GBF/SiH4-01/AC001
rechte Gasflasche leer
30.05.2023 00:02:56
GAS/B36.2.224.X618_Y669.AS111.A0005/GBJ/N20-03/AC001
rechte Gasflasche leer
29.05.2023 18:24:26
GAS/B36.2.224.X644_Y669.AS111.A0006/GDF/HBr-02/AC001
PT2R - Alarm oben
Gewerk Gase
29.05.2023 04:32:22
GAS/B35.3.315.X680_Y701.AS130.A0003/GAC/N2/BR005_QA01_DRUCK
Alarm unten
Kategorie A
28.05.2023 21:24:44
GAS/B34.2.208.X618_Y792.AS121.A0005/GBJ/N20-02/AC001
Flaschendruck >> max
Kategorie A
26.05.2023 15:58:27
GAS/B36.2.224.X640_Y670.AS111.A0003/GDD/HCI-12/AC001
Sofortiger Stop rechts
Gewerk XY
26.05.2023 10:33:58
GAS/B36.2.224.X640_Y671.AS111.A0003/GDD/HCI-13/AC001
Sofortiger Stop links
25.05.2023 22:48:48
GAS/B34.2.208.X618_Y792.AS121.A0005/GBJ/N20-02/AC001
Flaschendruck >> max
25.05.2023 09:22:48
GAS/B36.2.224.X622_Y669.AS111.A0005/GBJ/N20-02/AC001
Not Aus
Gewerk XY
25.05.2023 09:22:48
GAS/B36.2.224.X622_Y669.AS111.A0005/GBJ/N20-02/AC001
Externer Not Aus
Gewerk XY
24.05.2023 14:52:01
GAS/B36.2.224.X622_Y669.AS111.A0005/GBJ/N20-04/AC001
Gefahrmeldung
24.05.2023 11:36:43
GAS/B36.2.224.X622_Y669.AS111.A0005/GBJ/N20-02/AC001
Not Aus
Gewerk XY
24.05.2023 09:23:33
GAS/B36.2.224.X640_Y670.AS111.A0003/GDD/HCI-12/AC001
Flaschendruck >> max
Gewerk XY
23.05.2023
GAS/B36.2.224.X640_Y670.AS111.A0003/GDD/HCI-12/AC001
GAS/B36.2.224.X644_Y669.AS111.A0006/GDF/HBr-02/AC001
PT2R - Alarm oben
Gewerk Gase
Information
Ergänzende Beschreibung
Gasdetektor - Grenzwert HI - HBr überschritten
Zusätzliche Benachrichtigung
Diese Meldung ist erstmalig aufgetreten. Bitte FM Administration kontaktieren.
Informationstext
Bereitschaftsgruppe BG57
WS: Sofort verständigen
1. Ansprechpartner
Tel: +49518128479
2. Ansprechpartner
Tel: +49518128480
3. Ansprechpartner
Tel: +49518128481
Meldungsdaten
Meldetyp
Störmeldung
Quelle
Siclimat X Meldungen
Bearbeiter
Werkschutz
Aktiv
29.05.2023 18:24:26
Benachrichtigt
29.05.2023 18:24:31
Eskaliert
29.05.2023 18:34:26
SAP Versand
29.05.2023 18:24:27
letzter SAP Versand
24.03.2023 08:03:43
Kommentare
von Olaf Müller 24.03.2023, 08:12
Wartung Impl. verst.
von Olaf Müller 22.03.2023, 11:10
Wartung Impl. verst.
Drucken
An SAP senden
Editieren
Wetter
20.7 °C
Ampel

Drücker DEA

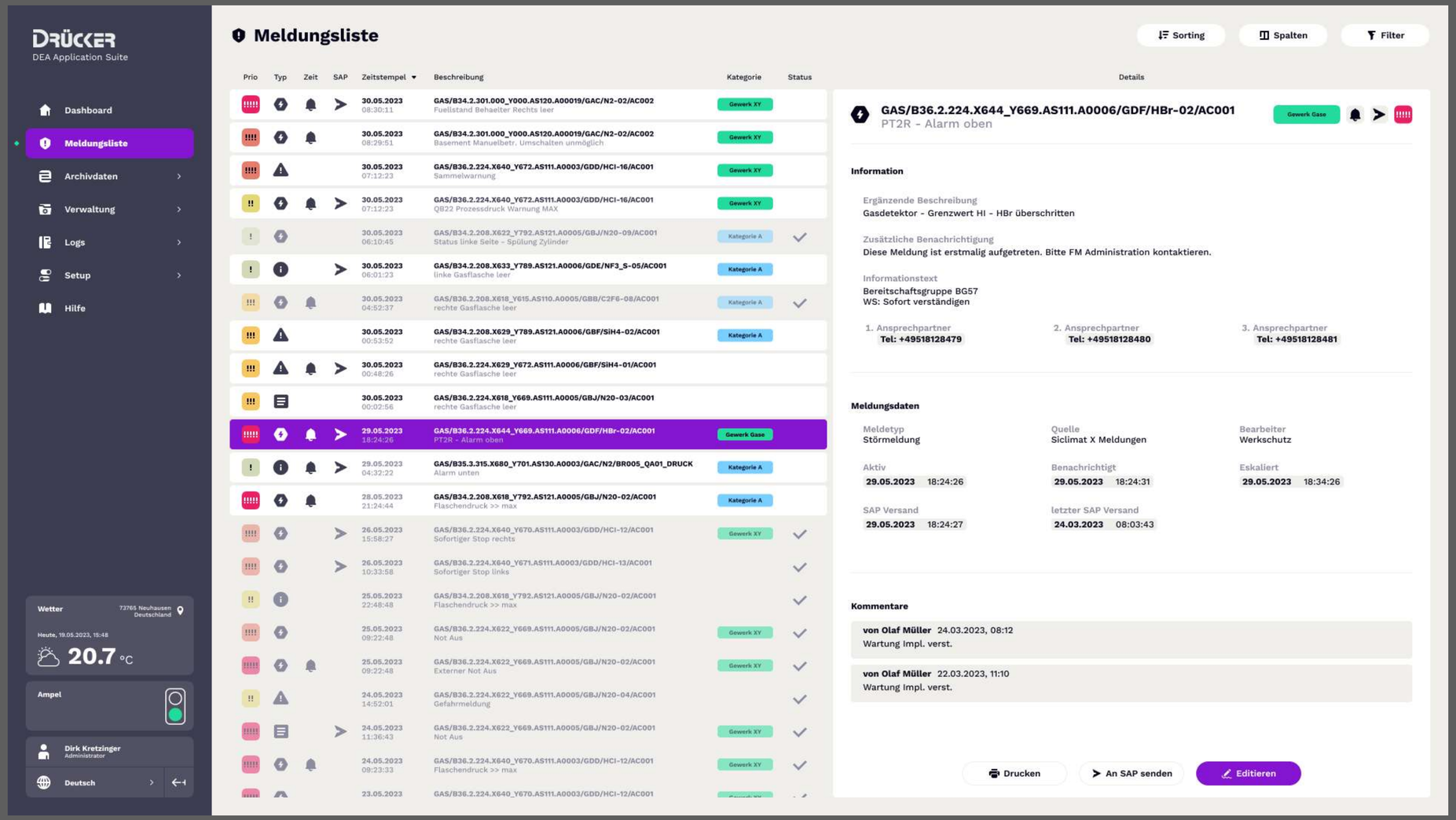
DRÜCKER
DEA Application Suite
Dashboard
Meldungsliste
Archivdaten
Verwaltung
Logs
Setup
Hilfe
Wetter
73765 Neuhausen Deutschland
Heute, 19.05.2023, 15:48
20.7 °C
Ampel
Dirk Kretzinger
Administrator
Deutsch
Meldungsliste
Sorting
Spalten
Filter
Prio
Typ
Zeit
SAP
Zeitstempel
Beschreibung
Kategorie
Status
Details
30.05.2023 08:30:11 GAS/B34.2.301.000_Y000.AS120.A00019/GAC/N2-02/AC002 Fuellstand Behaelter Rechts leer Gewerk XY
30.05.2023 08:29:51 GAS/B34.2.301.000_Y000.AS120.A00019/GAC/N2-02/AC002 Basement Manuelbetr. Umschalten unmöglich Gewerk XY
30.05.2023 07:12:23 GAS/B36.2.224.X640_Y672.AS111.A0003/GDD/HCl-16/AC001 Sammelwarnung Gewerk XY
30.05.2023 07:12:23 GAS/B36.2.224.X640_Y672.AS111.A0003/GDD/HCl-16/AC001 QB22 Prozessdruck Warnung MAX Gewerk XY
30.05.2023 06:10:45 GAS/B34.2.208.X622_Y792.AS121.A0005/GBJ/N20-09/AC001 Status linke Seite - Spülung Zylinder Kategorie A
30.05.2023 06:01:23 GAS/B34.2.208.X633_Y789.AS121.A0006/GDE/NF3_S-05/AC001 linke Gasflasche leer Kategorie A
30.05.2023 04:52:37 GAS/B36.2.208.X618_Y615.AS110.A0005/GBB/C2F6-08/AC001 rechte Gasflasche leer Kategorie A
30.05.2023 00:53:52 GAS/B34.2.208.X629_Y789.AS121.A0006/GBF/SiH4-02/AC001 rechte Gasflasche leer Kategorie A
30.05.2023 00:48:26 GAS/B36.2.224.X629_Y672.AS111.A0006/GBF/SiH4-01/AC001 rechte Gasflasche leer
30.05.2023 00:02:56 GAS/B36.2.224.X618_Y669.AS111.A0005/GBJ/N20-03/AC001 rechte Gasflasche leer
29.05.2023 18:24:26 GAS/B36.2.224.X644_Y669.AS111.A0006/GDF/HBr-02/AC001 PT2R - Alarm oben Gewerk Gase
29.05.2023 04:32:22 GAS/B35.3.315.X680_Y701.AS130.A0003/GAC/N2/BR005_QA01_DRUCK Alarm unten Kategorie A
28.05.2023 21:24:44 GAS/B34.2.208.X618_Y792.AS121.A0005/GBJ/N20-02/AC001 Flaschendruck >> max Kategorie A
26.05.2023 15:58:27 GAS/B36.2.224.X640_Y670.AS111.A0003/GDD/HCl-12/AC001 Sofortiger Stop rechts Gewerk XY
26.05.2023 10:33:58 GAS/B36.2.224.X640_Y671.AS111.A0003/GDD/HCl-13/AC001 Sofortiger Stop links
25.05.2023 22:48:48 GAS/B34.2.208.X618_Y792.AS121.A0005/GBJ/N20-02/AC001 Flaschendruck >> max
25.05.2023 09:22:48 GAS/B36.2.224.X622_Y669.AS111.A0005/GBJ/N20-02/AC001 Not Aus Gewerk XY
25.05.2023 09:22:48 GAS/B36.2.224.X622_Y669.AS111.A0005/GBJ/N20-02/AC001 Externer Not Aus Gewerk XY
24.05.2023 14:52:01 GAS/B36.2.224.X622_Y669.AS111.A0005/GBJ/N20-04/AC001 Gefahrmeldung
24.05.2023 11:36:43 GAS/B36.2.224.X622_Y669.AS111.A0005/GBJ/N20-02/AC001 Not Aus Gewerk XY
24.05.2023 09:23:33 GAS/B36.2.224.X640_Y670.AS111.A0003/GDD/HCl-12/AC001 Flaschendruck >> max Gewerk XY
23.05.2023 GAS/B36.2.224.X640_Y670.AS111.A0003/GDD/HCl-12/AC001
GAS/B36.2.224.X644_Y669.AS111.A0006/GDF/HBr-02/AC001
PT2R - Alarm oben
Gewerk Gase
Information
Ergänzende Beschreibung
Gasdetektor - Grenzwert HI - HBr überschritten
Zusätzliche Benachrichtigung
Diese Meldung ist erstmalig aufgetreten. Bitte FM Administration kontaktieren.
Informationstext
Bereitschaftsgruppe BG57
WS: Sofort verständigen
1. Ansprechpartner Tel: +49518128479
2. Ansprechpartner Tel: +49518128480
3. Ansprechpartner Tel: +49518128481
Meldungsdaten
Meldetyp Störmeldung
Quelle Siclimat X Meldungen
Bearbeiter Werkschutz
Aktiv 29.05.2023 18:24:26
Benachrichtigt 29.05.2023 18:24:31
Eskaliert 29.05.2023 18:34:26
SAP Versand 29.05.2023 18:24:27
letzter SAP Versand 24.03.2023 08:03:43
Kommentare
von Olaf Müller 24.03.2023, 08:12
Wartung Impl. verst.
von Olaf Müller 22.03.2023, 11:10
Wartung Impl. verst.
Drucken
An SAP senden
Editieren

Drücker DEA

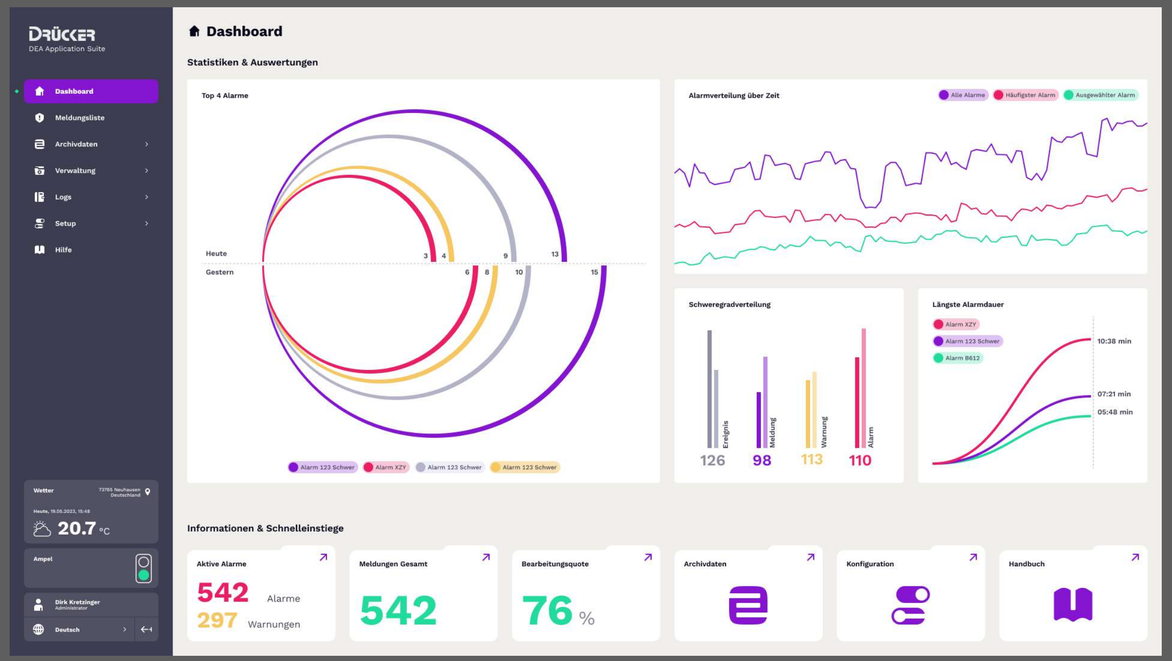
DRÜCKER
DEA Application Suite
Dashboard
Meldungsliste
Archivdaten
Verwaltung
Logs
Setup
Hilfe
Wetter
Heute, 19.06.2023, 15:48
20.7 °C
Ampel
Dirk Kretzinger
Administrator
Deutsch
Dashboard
Statistiken & Auswertungen
Top 4 Alarme
Heute
Gestern
Alarmverteilung über Zeit
Alle Alarme
Häufigster Alarm
Ausgewählter Alarm
Schweregradverteilung
Ereignis
Meldung
Warnung
Alarm
126
98
113
110
Längste Alarmdauer
Alarm XZY
Alarm 123 Schwer
Alarm B612
10:38 min
07:21 min
05:48 min
Informationen & Schnelleinstiege
Aktive Alarme
542 Alarme
297 Warnungen
Meldungen Gesamt
542
Bearbeitungsquote
76 %
Archivdaten
Konfiguration
Handbuch

DRÜCKER
DEA Application Suite
Dashboard
Meldungsliste
Archivdaten
Verwaltung
Logs
Setup
Hilfe
Wetter
Heute, 19.06.2023, 15:48
20.7 °C
Ampel
Dirk Kretzinger
Administrator
Deutsch
Dashboard
Statistiken & Auswertungen
Top 4 Alarme
Heute
Gestern
Alarmverteilung über Zeit
Alle Alarme
Häufigster Alarm
Ausgewählter Alarm
Schweregradverteilung
Ereignis
Meldung
Warnung
Alarm
126
98
113
110
Längste Alarmdauer
Alarm XZY
Alarm 123 Schwer
Alarm B612
10:38 min
07:21 min
05:48 min
Informationen & Schnelleinstiege
Aktive Alarme
542 Alarme
297 Warnungen
Meldungen Gesamt
542
Bearbeitungsquote
76 %
Archivdaten
Konfiguration
Handbuch

Drücker DEA

DRÜCKER
DEA Application Suite
Dashboard
Meldungsliste
Archivdaten
Verwaltung
Logs
Setup
Hilfe
Wetter
73765 Neuhausen Deutschland
Heute, 19.05.2023, 15:48
20.7 °C
Ampel
Dirk Kretzinger
Administrator
Deutsch
Dashboard
Statistiken & Auswertungen
Top 4 Alarme
Heute
Gestern
3
4
9
13
6
8
10
15
Alarm 123 Schwer
Alarm XZY
Alarm 123 Schwer
Alarm 123 Schwer
Alarmverteilung über Zeit
Alle Alarme
Häufigster Alarm
Ausgewählter Alarm
Schweregradverteilung
Ereignis
Meldung
Warnung
Alarm
126
98
113
110
Längste Alarmdauer
Alarm XZY
Alarm 123 Schwer
Alarm B612
10:38 min
07:21 min
05:48 min
Informationen & Schnelleinstiege
Aktive Alarme
542 Alarme
297 Warnungen
Meldungen Gesamt
542
Bearbeitungsquote
76 %
Archivdaten
Konfiguration
Handbuch

Drücker DEA

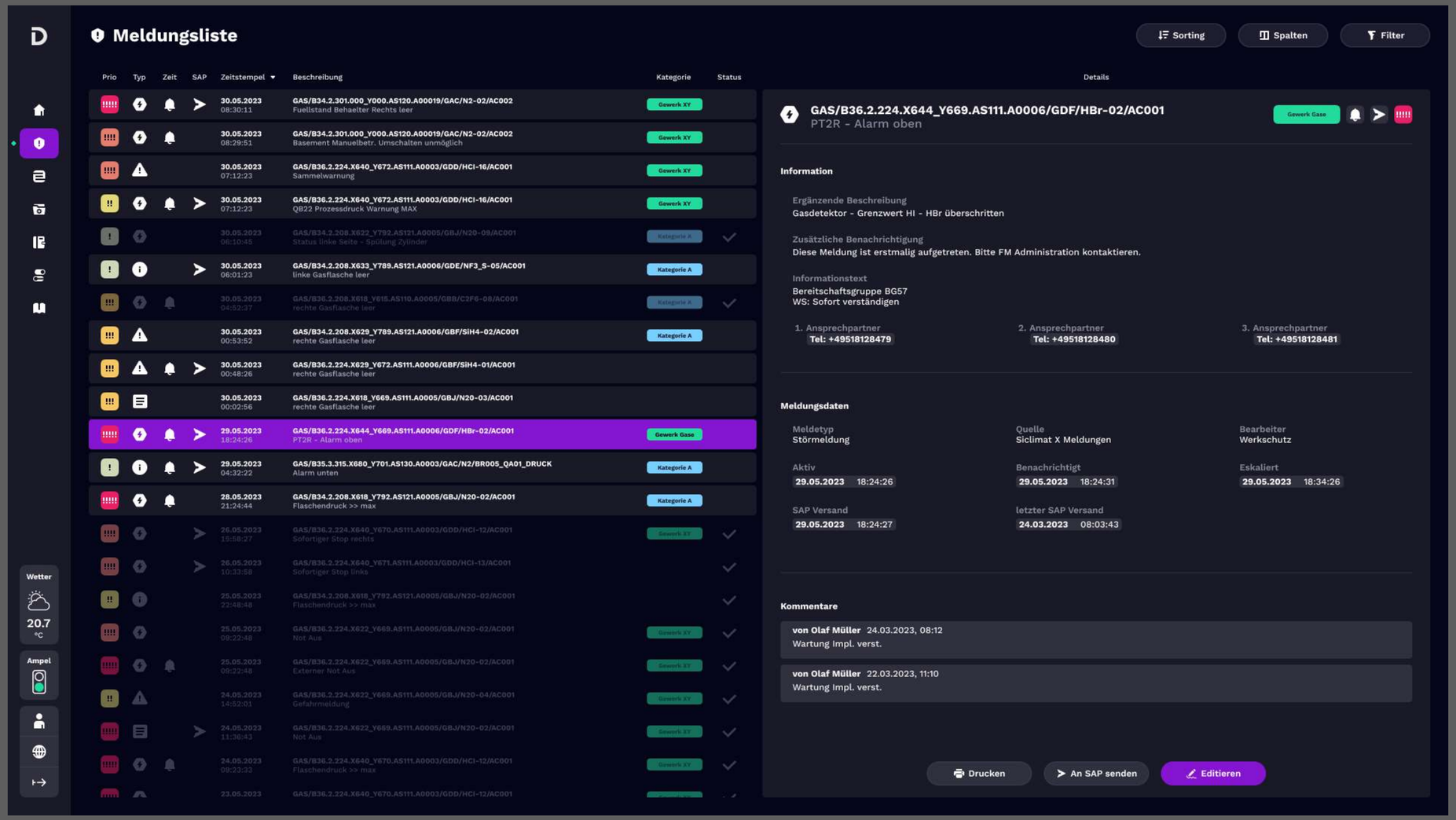
Meldungsliste
Sorting
Spalten
Filter
Prio
Typ
Zeit
SAP
Zeitstempel
Beschreibung
Kategorie
Status
Details
30.05.2023 08:30:11 GAS/B34.2.301.000_Y000.AS120.A00019/GAC/N2-02/AC002 Fuellstand Behaelter Rechts leer Gewerk XY
30.05.2023 08:29:51 GAS/B34.2.301.000_Y000.AS120.A00019/GAC/N2-02/AC002 Basement Manuelbetr. Umschalten unmöglich Gewerk XY
30.05.2023 07:12:23 GAS/B36.2.224.X640_Y672.AS111.A0003/GDD/HCl-16/AC001 Sammelwarnung Gewerk XY
30.05.2023 07:12:23 GAS/B36.2.224.X640_Y672.AS111.A0003/GDD/HCl-16/AC001 QB22 Prozessdruck Warnung MAX Gewerk XY
30.05.2023 06:10:45 GAS/B34.2.208.X622_Y792.AS121.A0005/GBJ/N20-09/AC001 Status linke Seite - Spülung Zylinder Kategorie A
30.05.2023 06:01:23 GAS/B34.2.208.X633_Y789.AS121.A0006/GDE/NF3_S-05/AC001 linke Gasflasche leer Kategorie A
30.05.2023 04:52:37 GAS/B36.2.208.X618_Y615.AS110.A0005/GBB/C2F6-08/AC001 rechte Gasflasche leer Kategorie A
30.05.2023 00:53:52 GAS/B34.2.208.X629_Y789.AS121.A0006/GBF/SiH4-02/AC001 rechte Gasflasche leer Kategorie A
30.05.2023 00:48:26 GAS/B36.2.224.X629_Y672.AS111.A0006/GBF/SiH4-01/AC001 rechte Gasflasche leer
30.05.2023 00:02:56 GAS/B36.2.224.X618_Y669.AS111.A0005/GBJ/N20-03/AC001 rechte Gasflasche leer
29.05.2023 18:24:26 GAS/B36.2.224.X644_Y669.AS111.A0006/GDF/HBr-02/AC001 PT2R - Alarm oben Gewerk Gase
29.05.2023 04:32:22 GAS/B35.3.315.X680_Y701.AS130.A0003/GAC/N2/BR005_QA01_DRUCK Alarm unten Kategorie A
28.05.2023 21:24:44 GAS/B34.2.208.X618_Y792.AS121.A0005/GBJ/N20-02/AC001 Flaschendruck >> max Kategorie A
26.05.2023 19:58:27 GAS/B36.2.224.X640_Y670.AS111.A0003/GDD/HCl-12/AC001 Sofortiger Stop rechts Gewerk XY
26.05.2023 10:33:58 GAS/B36.2.224.X640_Y671.AS111.A0003/GDD/HCl-13/AC001 Sofortiger Stop links
25.05.2023 22:48:48 GAS/B34.2.208.X618_Y792.AS121.A0005/GBJ/N20-02/AC001 Flaschendruck >> max
25.05.2023 08:22:48 GAS/B36.2.224.X622_Y669.AS111.A0005/GBJ/N20-02/AC001 Not Aus Gewerk XY
25.05.2023 08:22:48 GAS/B36.2.224.X622_Y669.AS111.A0005/GBJ/N20-02/AC001 Externer Nöt Aus Gewerk XY
24.05.2023 14:52:01 GAS/B36.2.224.X622_Y669.AS111.A0005/GBJ/N20-04/AC001 Gefahrmeldung Gewerk XY
24.05.2023 11:36:43 GAS/B36.2.224.X622_Y669.AS111.A0005/GBJ/N20-02/AC001 Not Aus Gewerk XY
24.05.2023 08:23:33 GAS/B36.2.224.X640_Y670.AS111.A0003/GDD/HCl-12/AC001 Flaschendruck >> max Gewerk XY
23.05.2023 GAS/B36.2.224.X640_Y670.AS111.A0003/GDD/HCl-12/AC001
Wetter
20.7 °C
Ampel
GAS/B36.2.224.X644_Y669.AS111.A0006/GDF/HBr-02/AC001
PT2R - Alarm oben
Gewerk Gase
Information
Ergänzende Beschreibung
Gasdetektor - Grenzwert HI - HBr überschritten
Zusätzliche Benachrichtigung
Diese Meldung ist erstmalig aufgetreten. Bitte FM Administration kontaktieren.
Informationstext
Bereitschaftsgruppe BG57
WS: Sofort verständigen
1. Ansprechpartner
Tel: +49518128479
2. Ansprechpartner
Tel: +49518128480
3. Ansprechpartner
Tel: +49518128481
Meldungsdaten
Meldetyp
Störmeldung
Quelle
Siclimat X Meldungen
Bearbeiter
Werkschutz
Aktiv
29.05.2023 18:24:26
Benachrichtigt
29.05.2023 18:24:31
Eskaliert
29.05.2023 18:34:26
SAP Versand
29.05.2023 18:24:27
letzter SAP Versand
24.03.2023 08:03:43
Kommentare
von Olaf Müller 24.03.2023, 08:12
Wartung Impl. verst.
von Olaf Müller 22.03.2023, 11:10
Wartung Impl. verst.
Drucken
An SAP senden
Editieren

Drücker DEA

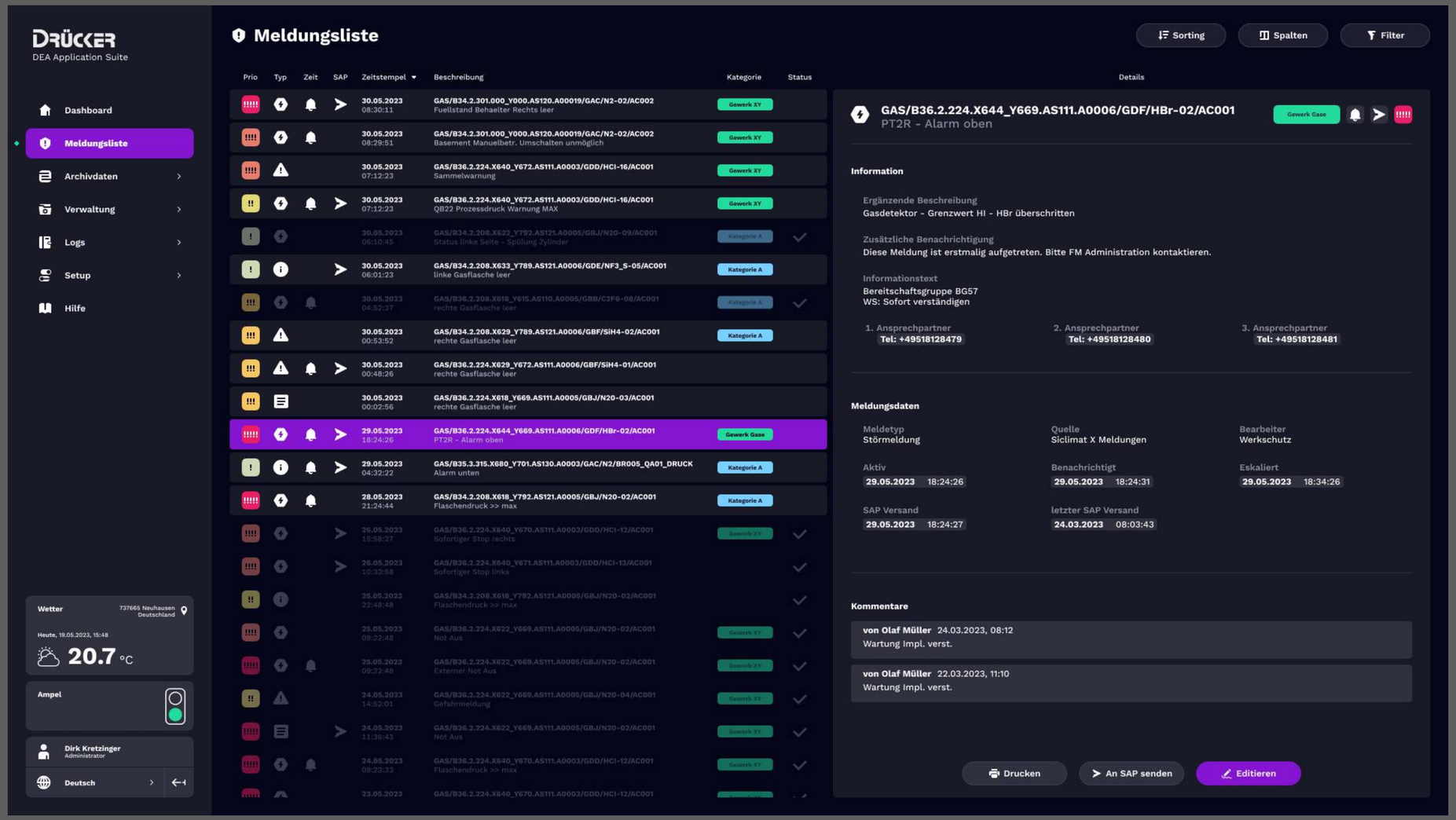
DRÜCKER
DEA Application Suite
Dashboard
Meldungsliste
Archivdaten
Verwaltung
Logs
Setup
Hilfe
Wetter
737665 Neuhausen Deutschland
Heute, 19.05.2023, 15:48
20.7 °C
Ampel
Dirk Kretzinger
Administrator
Deutsch
Meldungsliste
Sorting
Spalten
Filter
Prio Typ Zeit SAP Zeitstempel Beschreibung Kategorie Status
30.05.2023 08:30:11 GAS/B34.2.301.000_Y000.AS120.A00019/GAC/N2-02/AC002 Fuellstand Behaelter Rechts leer Gewerk XY
30.05.2023 08:29:51 GAS/B34.2.301.000_Y000.AS120.A00019/GAC/N2-02/AC002 Basement Manuelbetr. Umschalten unmöglich Gewerk XY
30.05.2023 07:12:23 GAS/B36.2.224.X640_Y672.AS111.A0003/GDD/HCl-16/AC001 Sammelwarnung Gewerk XY
30.05.2023 07:12:23 GAS/B36.2.224.X640_Y672.AS111.A0003/GDD/HCl-16/AC001 QB22 Prozessdruck Warnung MAX Gewerk XY
30.05.2023 06:10:45 GAS/B34.2.208.X622_Y792.AS121.A0005/GBJ/N20-09/AC001 Status linke Seite - Spülung Zylinder Kategorie A
30.05.2023 06:01:23 GAS/B34.2.208.X633_Y789.AS121.A0006/GDE/NF3_S-05/AC001 linke Gasflasche leer Kategorie A
30.05.2023 04:52:27 GAS/B36.2.208.X618_Y615.AS110.A0005/GBB/C2F6-08/AC001 rechte Gasflasche leer Kategorie A
30.05.2023 00:53:52 GAS/B34.2.208.X629_Y789.AS121.A0006/GBF/SiH4-02/AC001 rechte Gasflasche leer Kategorie A
30.05.2023 00:48:26 GAS/B36.2.224.X629_Y672.AS111.A0006/GBF/SiH4-01/AC001 rechte Gasflasche leer
30.05.2023 00:02:56 GAS/B36.2.224.X618_Y669.AS111.A0005/GBJ/N20-03/AC001 rechte Gasflasche leer
29.05.2023 18:24:26 GAS/B36.2.224.X644_Y669.AS111.A0006/GDF/HBr-02/AC001 PT2R - Alarm oben Gewerk Gase
29.05.2023 04:32:22 GAS/B35.3.315.X680_Y701.AS130.A0003/GAC/N2/BR005_QA01_DRUCK Alarm unten Kategorie A
28.05.2023 21:24:44 GAS/B34.2.208.X618_Y792.AS121.A0005/GBJ/N20-02/AC001 Flaschendruck >> max Kategorie A
26.05.2023 15:58:27 GAS/B36.2.224.X640_Y670.AS111.A0003/GDD/HCl-12/AC001 Sofortiger Stop rechts Gewerk XY
26.05.2023 10:33:58 GAS/B36.2.224.X640_Y671.AS111.A0003/GDD/HCl-13/AC001 Sofortiger Stop links
25.05.2023 22:48:48 GAS/B34.2.208.X618_Y792.AS121.A0005/GBJ/N20-02/AC001 Flaschendruck >> max
25.05.2023 09:22:48 GAS/B36.2.224.X622_Y669.AS111.A0005/GBJ/N20-02/AC001 Not Aus Gewerk XY
25.05.2023 09:22:48 GAS/B36.2.224.X622_Y669.AS111.A0005/GBJ/N20-02/AC001 Externer Not Aus Gewerk XY
24.05.2023 14:52:01 GAS/B36.2.224.X622_Y669.AS111.A0005/GBJ/N20-04/AC001 Gefahrmeldung Gewerk XY
24.05.2023 11:36:43 GAS/B36.2.224.X622_Y669.AS111.A0005/GBJ/N20-02/AC001 Not Aus Gewerk XY
24.05.2023 09:23:33 GAS/B36.2.224.X640_Y670.AS111.A0003/GDD/HCl-12/AC001 Flaschendruck >> max Gewerk XY
23.05.2023 GAS/B36.2.224.X640_Y670.AS111.A0003/GDD/HCl-12/AC001
Details
GAS/B36.2.224.X644_Y669.AS111.A0006/GDF/HBr-02/AC001
PT2R - Alarm oben
Gewerk Gase
Information
Ergänzende Beschreibung
Gasdetektor - Grenzwert HI - HBr überschritten
Zusätzliche Benachrichtigung
Diese Meldung ist erstmalig aufgetreten. Bitte FM Administration kontaktieren.
Informationstext
Bereitschaftsgruppe BG57
WS: Sofort verständigen
1. Ansprechpartner Tel: +49518128479
2. Ansprechpartner Tel: +49518128480
3. Ansprechpartner Tel: +49518128481
Meldungsdaten
Meldetyp Störmeldung
Quelle Siclimat X Meldungen
Bearbeiter Werkschutz
Aktiv 29.05.2023 18:24:26
Benachrichtigt 29.05.2023 18:24:31
Eskaliert 29.05.2023 18:34:26
SAP Versand 29.05.2023 18:24:27
letzter SAP Versand 24.03.2023 08:03:43
Kommentare
von Olaf Müller 24.03.2023, 08:12
Wartung Impl. verst.
von Olaf Müller 22.03.2023, 11:10
Wartung Impl. verst.
Drucken
An SAP senden
Editieren

HMI Project

HMI Project GmbH / Frankfurter Straße 92 / DE-97082 Würzburg
T +49 931 453297-70 / F +49 931 453297-71 / hmi-project.com

© HMI Project GmbH 2025 - This document is intellectual property of HMI Project GmbH, Germany. This document is subject of international copyright protection. Any distribution, reproduction, editing, display, and/or any other further processing - no matter if entirely or partially - is only permitted based on previous formally written approval by HMI Project GmbH, Location Würzburg, Register Court: Amtsgericht Würzburg, Register Number HRB 12785, USt-IdNr. DE300549397, Management: Markus Buberl, Christian Rudolph, Philipp Kruse